



LICENCIAMENTO AMBIENTAL MUNICIPALIZADO

**Secretaria de Planejamento e Meio
Ambiente – SPMA
Rua 13 de Maio, 351 – Centro
Colina/SP
Cep:14770-000**

**Disque Denúncia e Informações:
(017) 3341 95 20**



O Município

Licenciamento
Ambiental

- ✓ Colina encontra-se na região Norte do Estado de São Paulo, distando, em linha reta, 371 Km da cidade de São Paulo. Compreende uma área territorial de 424 Km², localizado na 6ª Região Administrativa do Estado, Sub Regional de Barretos.



Dados do Município

Licenciamento
Ambiental

Aniversário de Colina:

21 de Abril

População:

16.989 habitantes (IBGE - 2007)

Apresenta as seguintes coordenadas geográficas:

Longitude - 48° 32' 38" W Gr. latitude - 20° 43' 05" S altitude - 588,85 metros.

Vegetação:

Floresta Estacional Semidecidual com manchas de Cerrado.

Topografia e Clima:

Relevo suavemente ondulado. Temperatura média atinge os 24° C. As chuvas se manifestam de setembro à março, sendo mais frequentes de dezembro à janeiro.

Aspectos Econômicos:

Agricultura e a pecuária. Na pecuária destaca-se a criação de cavalos de raça, bovinos (leiteiros e de corte), suínos, ovinos, asininos e caprinos.

Na agricultura são produzidos:

Laranja, cana de açúcar, soja, látex, café, algodão, milho, feijão e amendoim.

O Convênio

Licenciamento
Ambiental

- ✓ Em 10 de junho de 2010 foi firmado o convênio entre o município de Colina e a CETESB – Pelo Decreto N ° 3.230, de 10 de junho de 2010;
- ✓ O Convênio visa a cooperação institucional nas áreas de fiscalização e licenciamento ambiental;
- ✓ O Decreto apresenta no Capítulo I - a listagem das Fontes de Poluição que ficarão sob responsabilidade para efeito da obtenção das Licenças:

Licença Prévia
Licença de Instalação
Licença de Operação

Fluxograma do Órgão Licenciador

Licenciamento
Ambiental



Fluxograma do Licenciamento Ambiental – Passo a Passo para o seu Licenciamento!

Licenciamento Ambiental

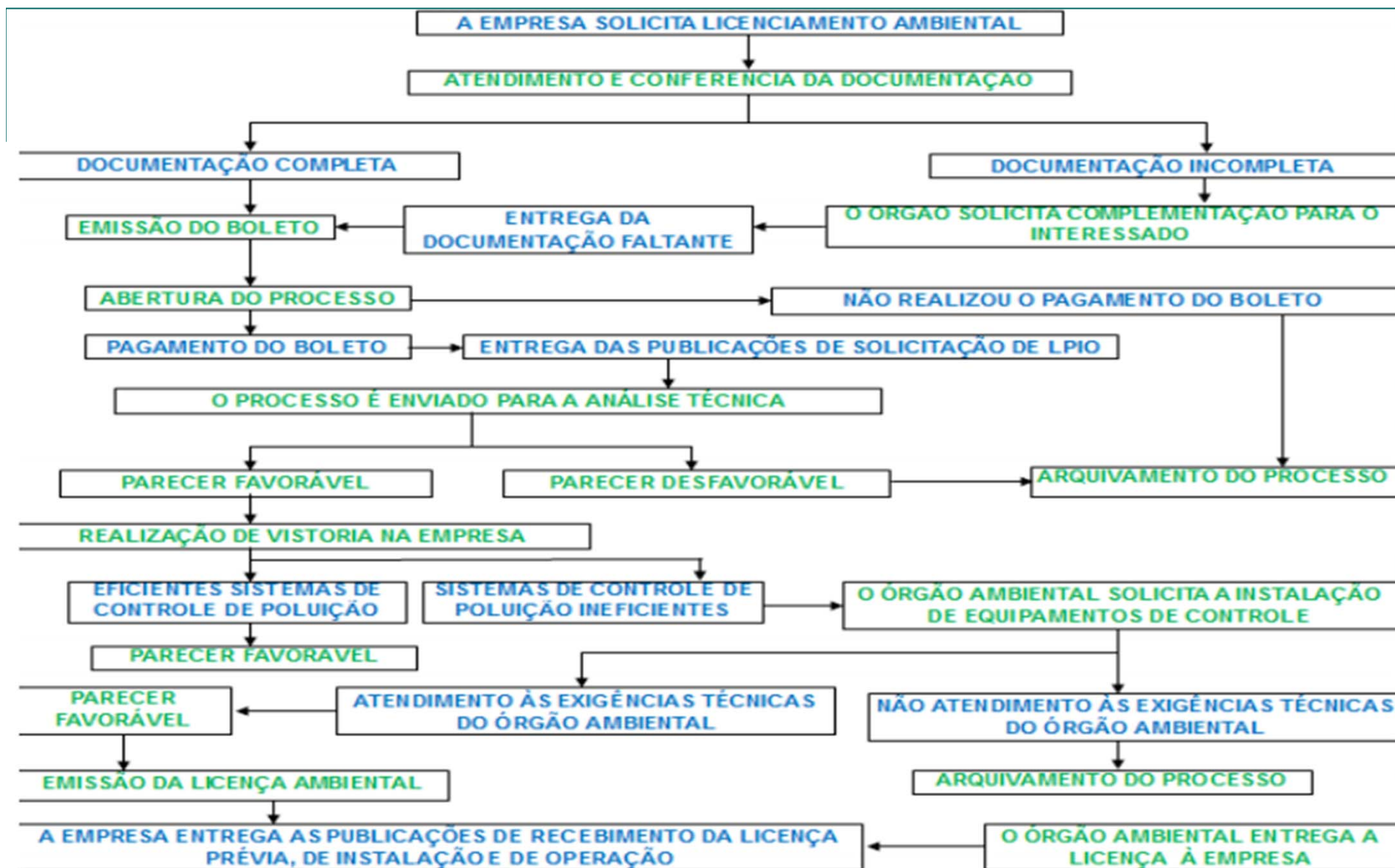

**Em breve : Será incluído um novo Link colorido:
“Licenciamento Ambiental” - em Secretarias –
Secretaria de Planejamento e Meio Ambiente.**

Licenciamento
Ambiental

Portal de Informações e Serviços da cidade de Colina/SP

Quarta-Feira, 28 de Julho de 2010 - Boa tarde !



PREFEITURA MUNICIPAL DE
COLINA

**Nossa cidade,
nossa família.**



PÁGINA INICIAL



ACESSIBILIDADE



CONTATO

Busca:



LEGISLAÇÃO MUNICIPAL

FESTA DO CAVALO

ISSQN

POLO INDUSTRIAL

LICITAÇÕES

FALE CONOSCO

➔ Destaques



Colina é campeã do 26º Campeonato estadual de Kung Fu

Promovido pela Prefeitura Municipal, por intermédio da Secretaria Municipal de Esportes, Turismo e Lazer e organizado pelo Projeto Municipal e Associação "Dragão Branco" de Li Tchuo Pa Kung Fu, o 26º Campeonato Estadual Aberto de Li Tchuo Pa Kung Fu de Colina realizado no último domingo, 25 de julho...

LEIA MAIS >>



➔ Serviços aos Cidadãos

>> O Município

>> Poder Executivo

>> Nossa História

>> Símbolo

>> Fundo Social

>> Secretarias

>> Departamentos

>> Contas Públicas



No novo link: “Licenciamento Ambiental” – o mesmo irá fornecer os formulários necessários e a legislação completa tais como:

- ✓ **Leis e decretos;**
- ✓ **Corte de árvores isoladas;**
- ✓ **Intervenção em APP;**
- ✓ **Certificação de dispensa de licença;**
- ✓ **Licença de Operação Renovação (LOR);**
- ✓ **Licença Prévia, Instalação e Operação (LP, LI e LO);**
- ✓ **MCE;**
- ✓ **Modelo de Procuração, declaração ME/EPP/MEI e Publicação.**

Controle das Atividades

Licenciamento
Ambiental

- Será realizado preventivamente e corretivamente

Ações Preventivas:

- Licenciamento Ambiental

Ações Corretivas:

- Fiscalização através do Disque Denúncia (17) 3341 9520 – segunda à sexta – feira 08:00hras às 11:00hras e 13:00hras às 17:00hras;
- Aplicação de advertência com exigências a serem cumpridas no sentido de cessar o problema;
- Multa podendo chegar à interdição do empreendimento e em caso de reincidência.

Obrigado!